



FEASR



REGIONE DEL VENETO



Fondo europeo agricolo per lo sviluppo rurale: l'Europa investe nelle zone rurali

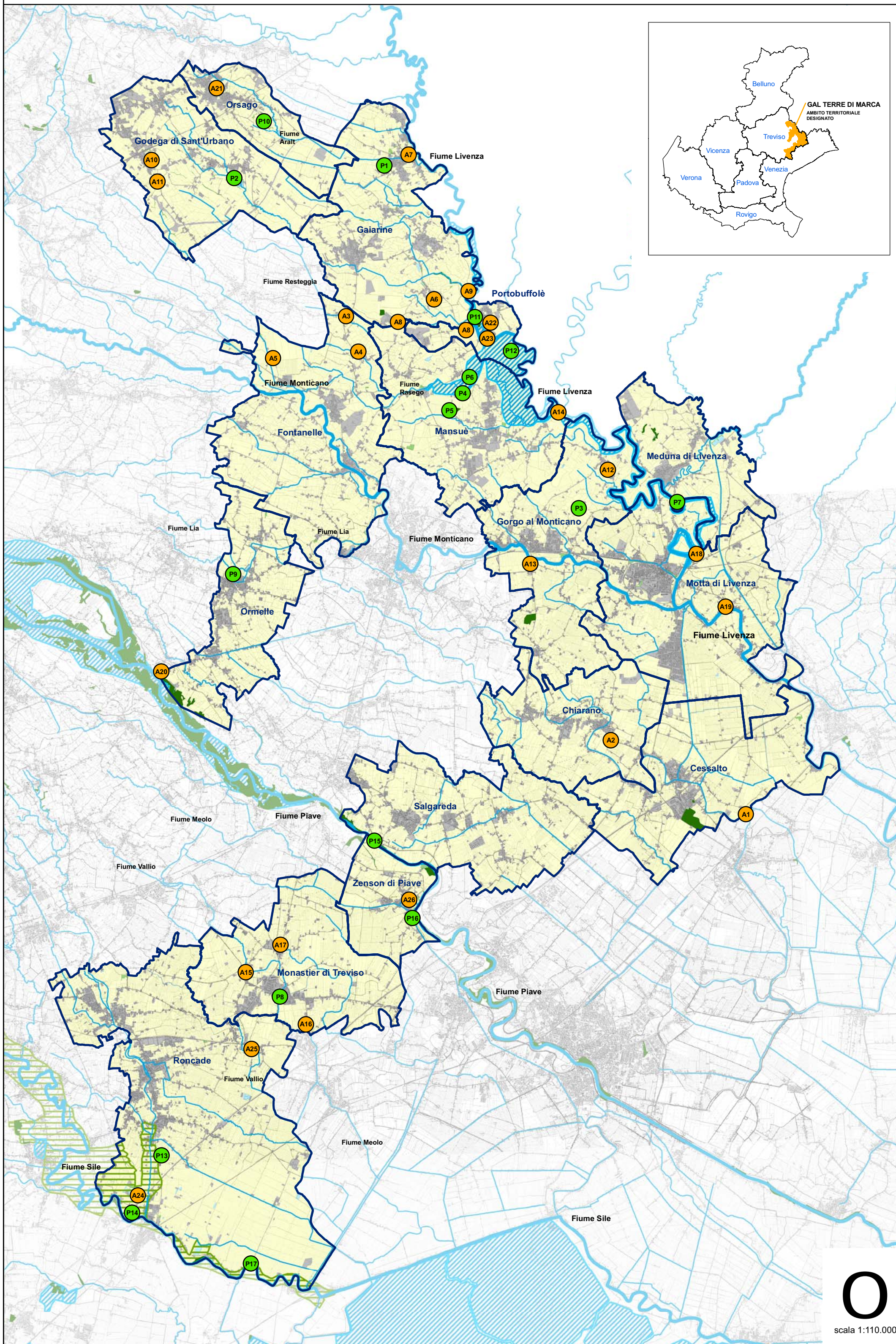

- Siti GAL - Terre di Marca**
- A - ARCHITETTURE**
- CE-A1: Villa Zeno
 - CH-A2: Casone rurale Zamuner
 - FO-A3: Casa rurale Vallonto
 - FO-A4: Borgo rurale Vallonto
 - FO-A5: Museo etnografico villa Marcello del Majno
 - GA-A6: Borgo rurale Campomolino
 - GA-A7: Maglio idraulico Tonè
 - GA-A8: Mulini Santuz e Ambruzzi sulla Resteggia
 - GA-A9: Case rurali Moras, ansa Resterza Zandegiacomi
 - GO-A10: Chiesetta di Sant'Urbano
 - GO-A11: Borgo rurale Baver
 - GM-A12: Palazzo demaniale Navole
 - GM-A13: Villa Revedin sul Monticano
 - MA-A14: Casa poeta Dall'Ongaro
 - MO-A15: Abbazia del Pero
 - MO-A16: Casa Botter
 - MO-A17: Casa del soldato a Villa Albrizzi
 - MT-A18: Forno da pane a Motta di Livenza
 - MT-A19: Latteria di Lorenzaga
 - OR-A20: Fornace da calce Bortòt
 - OS-A21: Villa Da Re Chastonay
 - PO-A22: Porta d'acqua di villa Giustinian
 - PO-A23: Monte di Pietà a Portobuffolè
 - RO-A24: Fornace da mattoni Fragnan
 - RO-A25: Villa Oniga sul Vallo
 - ZE-A26: Monumento ai caduti di Zenson di Piave
- P - PAESAGGI RURALI**
- GA-P1: Palù Francenigo e corso Aralt
 - GO-P2: Area risorgive Rio Zigana
 - GM-P3: Roccolo di caccia Sala di Sopra
 - MA-P4: Cave di Mansuè
 - MA-P5: Bosco Vize a Basalghelle
 - MA-P6: Corridoio fluviale del Rasego
 - ME-P7: Ansa Saccon Smoiaasson sulla Livenza
 - MO/RO-P8: Fiumi Vallio e Meolo
 - OR/FO-P9: Corridoio fluviale del Lia
 - OS-P10: Area risorgive Bavaroi Bosco
 - PO-P11: Ansa del Gonf sulla Livenza
 - PO/MA-P12: Prà dei Gai
 - RO-P13: Bosco Giroto, "un uomo senza desideri"
 - RO-P14: Via Claudia Augusta
 - SA-P15: Percorso lungo il Piave a Salgareda
 - ZE-P16: Golena a Zenson di Piave
 - RO-P17: Passo barca Passèto de Pagnin

- | | |
|----------------------------|-------------------------|
| CE = Cessalto | CH = Chiarano |
| FO = Fontanelle | GA = Gaiarine |
| GO = Godega di Sant'Urbano | GM = Gorgo al Monticano |
| MA = Mansuè | ME = Meduna di Livenza |
| MO = Monastier | MT = Motta di Livenza |
| OR = Ormelle | OS = Orsago |
| PO = Portobuffolè | RO = Roncade |
| SA = Salgareda | ZE = Zenson di Piave |

- LEGENDA**
- Confini comunali
 - Aree agricole
 - Aree forestali e semi-naturali
 - Zone umide
 - Parco del fiume Sile
 - Corsi d'acqua principali
 - Siti GAL Terre di Marca - architetture
 - Siti GAL Terre di Marca - paesaggio rurale



Civiltà dell'Acqua
CENTRO INTERNAZIONALE

0
scala 1:110.000

elaborazione grafica: T.E.R.R.A. srl